

## Upozornění

Výměnu základny lze provést pouze pokud je pumpa deaktivována.

V případě, že je pumpa aktivní, ji nejprve deaktivujte **Menu – Podání inzulínu – Deaktivovat náplast.**

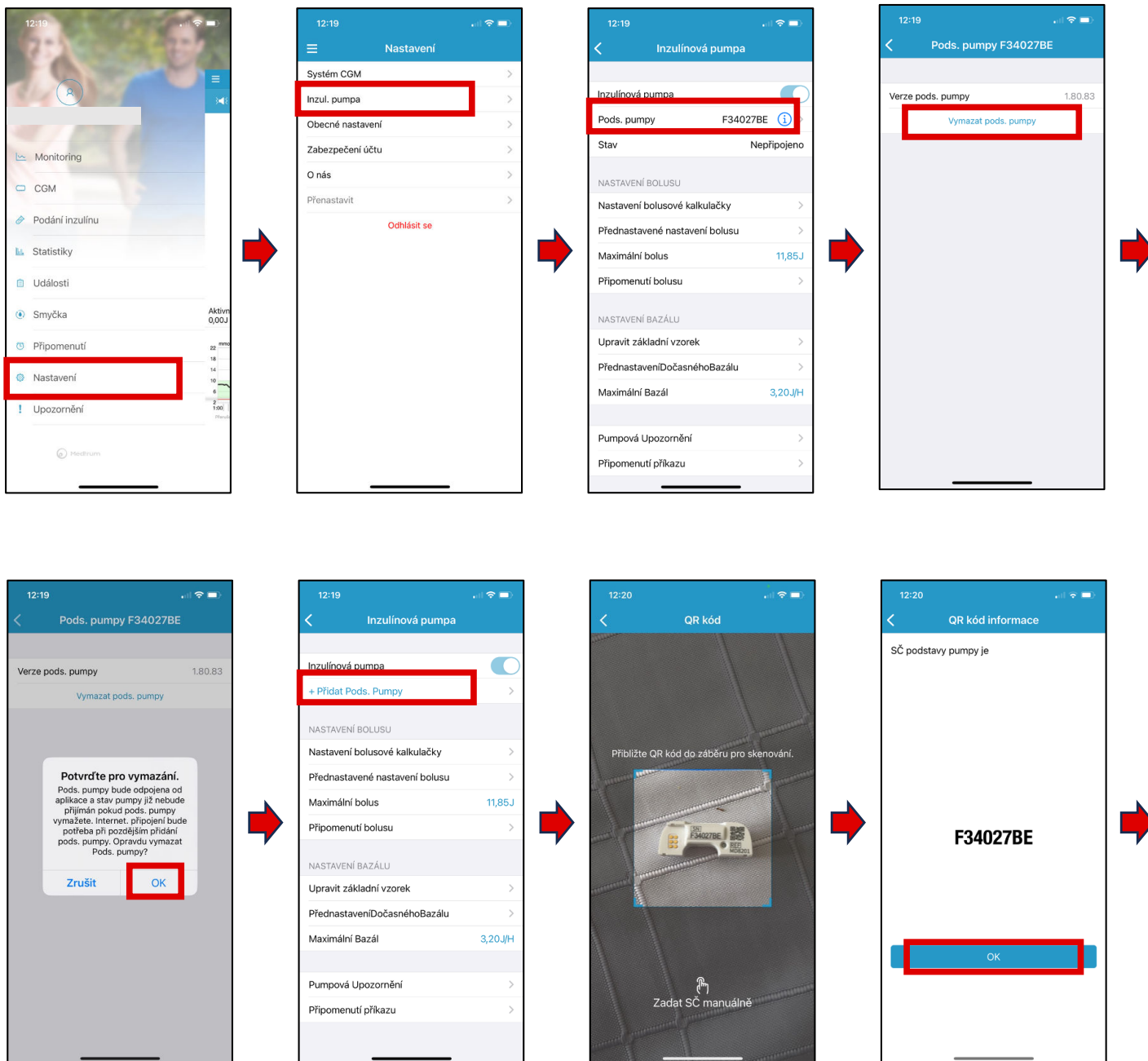

Základna je změněna

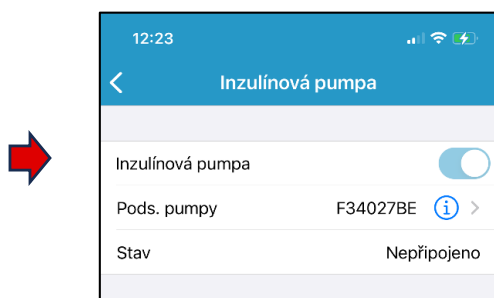

Můžete pokračovat aplikací nového zásobníku.  
Menu – Podání Inzulínu – Nová náplast